

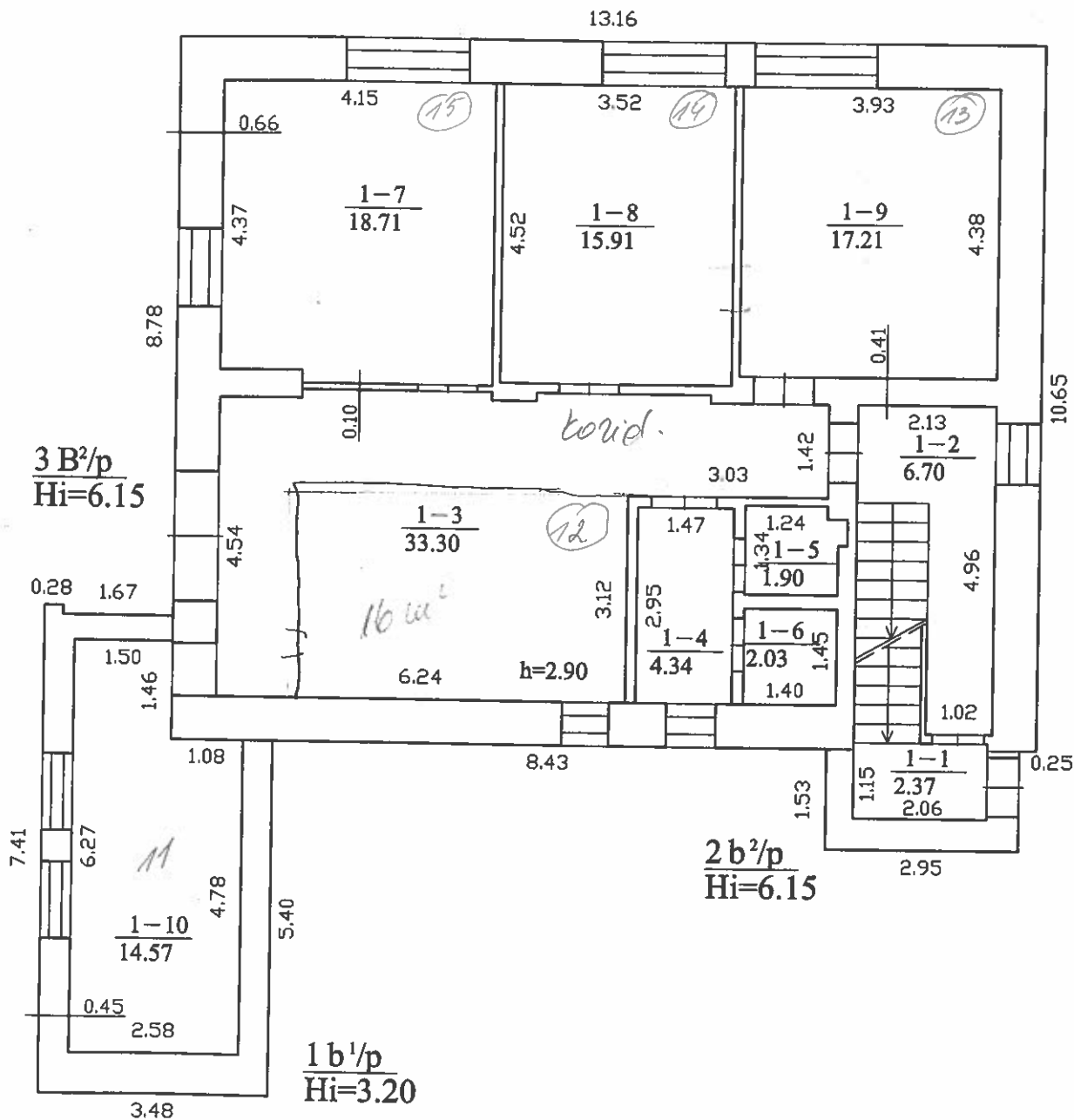

PIRMAS AUKŠTAS



 ŽEMĖS IR KITO NEKILNOJAMOJO TURTO KADASTRO IR REGISTRO VALSTYBĖS ĮMONĖ ŠIAULIŲ FILIALAS			
Pareigos	v. pavardė	parašas	data
Technikė	G. Sutkienė	<i>[Signature]</i>	2002.03.01
Technikė	G. Sutkienė	<i>[Signature]</i>	2002.03.01
Gr. vedėja	V. Mosiejūtė	<i>[Signature]</i>	
PIRMO AUKŠTO PLANAS			M 1:100
Šiauliai			
Aušros al. 66A			
sudarytas pagal 2002.02.22 kadastro matavimų duomenis			Pastato pažymėjimas plane: 3 B ² /p

ANTRAS AUKŠTAS

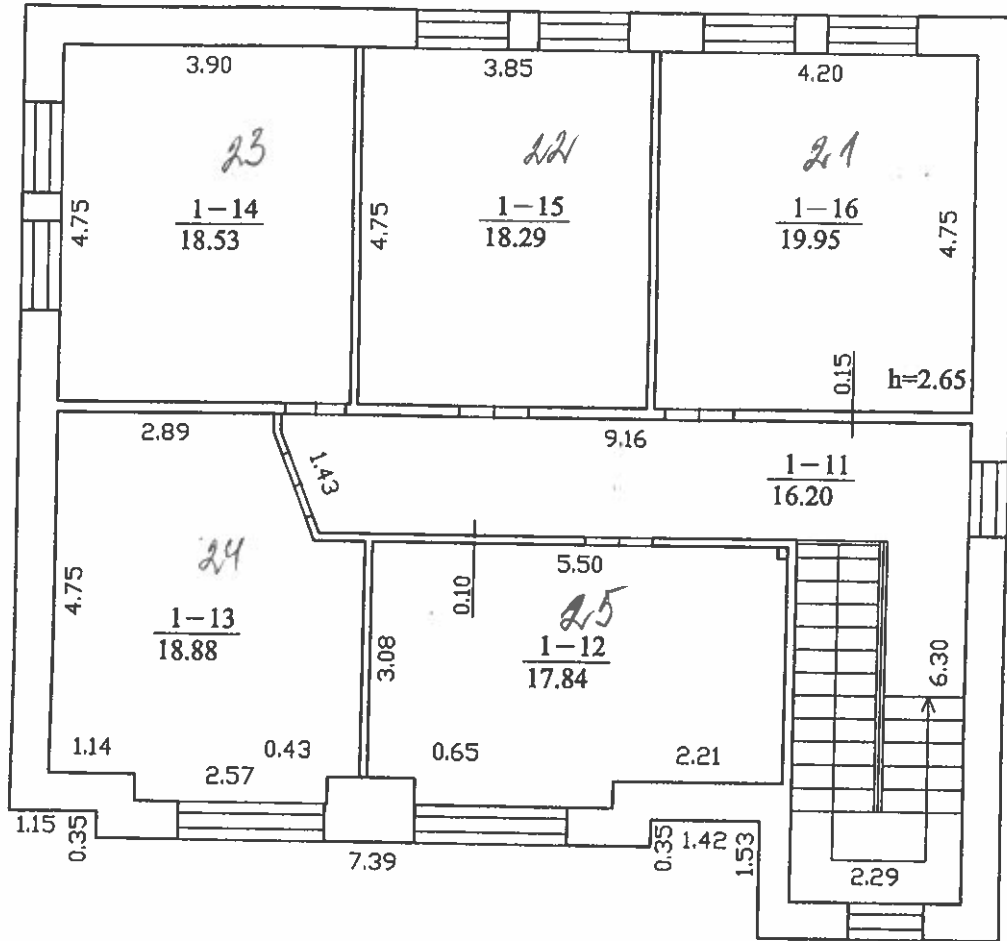

93,48

 ŽEMĖS IR KITO NEKILNOJAMOJO TURTO KADASTRO IR REGISTRO VALSTYBĖS ĮMONĖ ŠIAULIŲ FILIALAS			
Pareigos	v., pavardė	parašas	data
Technikė	G. Sutkienė	<i>[Signature]</i>	2002.03.01
Technikė	G. Sutkienė	<i>[Signature]</i>	2002.03.01
Gr. vedėja	V. Mosiejūtė	<i>[Signature]</i>	
ANTRO AUKŠTO PLANAS			M 1:100
Šiauliai			
Aušros al. 66A			
sudarytas pagal 2002.02.22 kadastro matavimų duomenis			Pastato pažymėjimas planas: 3 B/p